

Όροι Παροχής Επενδυτικών Υπηρεσιών

Σύμβαση παροχής επενδυτικών υπηρεσιών

Στην Αθήνα σήμερα μεταξύ

ΤΩΝ ΣΥΜΒΑΛΛΟΜΕΝΩΝ:

- 1) της ανώνυμης εταιρίας με την επωνυμία «ΒΕΤΑ ΧΡΗΜΑΤΙΣΤΗΡΙΑΚΗ ΑΝΩΝΥΜΗ ΕΤΑΙΡΙΑ ΠΑΡΟΧΗΣ ΕΠΕΝΔΥΤΙΚΩΝ ΥΠΗΡΕΣΙΩΝ» (Αρ. Γ.Ε.ΜΗ. 2122401000, Α.Φ.Μ. 094435820, Δ.Ο.Υ. ΦΑΕ Αθηνών), που εδρεύει στην Αθήνα, επί της Λεωφόρου Αλεξάνδρας αρ. 29 και εκπροσωπείται νόμιμα (εφεξής η «**Εταιρία**») και
- 2) του πελάτη, με τα ακόλουθα στοιχεία (εφεξής ο «**Πελάτης**»):

Προσωπικά Στοιχεία Πελάτη (συμπληρώνονται από την Εταιρία)	
Νέος Πελάτης	
Κωδ. Αριθμός Πελάτη	

Φυσικό Πρόσωπο – Γενικά Στοιχεία	
Επώνυμο	Όνομα
Όνοματεπώνυμο Πατρός	
Όνοματεπώνυμο Μητρός	
Όνοματεπώνυμο Συζύγου	
Το γένος	
Υπηκοότητα	Εθνικότητα
Επάγγελμα	
Ημερομηνίας Γέννησης	Α.Μ.Κ.Α.
Αρ Δελτίου Ταυτότητας/ Διαβατηρίου/Άλλο	Ημερομηνία
	Εκδούσα αρχή
Α.Φ.Μ.	Δ.Ο.Υ.

Φυσικό Πρόσωπο: Στοιχεία Επαγγελματικής Διεύθυνσης		
Οδός	Αριθμός	
Πόλη	T.K	Χώρα
Τηλέφωνο	ΦΑΞ	Κινητό
email		

Φυσικό Πρόσωπο: Στοιχεία Κατοικίας		
Οδός	Αριθμός	
Πόλη	T.K	Χώρα
Τηλέφωνο	ΦΑΞ	Κινητό
email		

Επενδυτικοί Λογαριασμοί Πελάτη			
Αρ.Μερίδας ΣΑΤ		Αρ.Λογαριασμού ΣΑΤ	
Αρ Μερίδας ΣΑΤ ΧΑΚ (εφόσον υπάρχει)		Αρ Λογαριασμού ΧΑΚ	
Κωδ Χειριστή ΧΑΚ			
Λογαριασμός Συναλλαγών Παραγώγων		Λογαριασμός Εκκαθάρισης Παραγώγων	

Τραπεζικοί Λογαριασμοί Πελάτη			
Τράπεζα		IBAN	
Κοινός	OXI	ΝΑΙ	Συνδικαιούχοι
Τράπεζα		IBAN	
Κοινός	OXI	ΝΑΙ	Συνδικαιούχοι

συμφωνούνται και γίνονται αμοιβαία αποδεκτά τα εξής:

1. Παρεχόμενες Υπηρεσίες. Η Εταιρία παρέχει στον Πελάτη δυνάμει της παρούσας τις ακόλουθες επενδυτικές και παρεπόμενες υπηρεσίες:

- Εκτέλεση εντολών του Πελάτη, η οποία συνίσταται στην κατάρτιση συμβάσεων αγοράς ή πώλησης για λογαριασμό του ενός ή περισσότερων χρηματοπιστωτικών μέσων.
- Λήψη και διαβίβαση εντολών, η οποία συνίσταται στη λήψη και διαβίβαση εντολών του Πελάτη, για κατάρτιση συναλλαγών σε χρηματοπιστωτικά μέσα.
- Φύλαξη και Διοικητική διαχείριση χρηματοπιστωτικών μέσων και κεφαλαίων για λογαριασμό του Πελάτη, στο πλαίσιο παροχής μιας εκ των ανωτέρω επενδυτικών υπηρεσιών σύμφωνα με τους όρους της παρούσας.
- Επενδυτικές Συμβουλές επί ενός ή περισσότερων χρηματοπιστωτικών μέσων, εφόσον έχει επιλέξει ο Πελάτης το σχετικό πεδίο στην παρούσα.
- Παροχή βραχυπρόθεσμης πίστωσης επί συναλλαγών σε κινητές αξίες εισηγμένες στην αγορά του ΧΑ, εφόσον έχει επιλέξει ο Πελάτης το σχετικό πεδίο στην παρούσα.

2. Χρηματοπιστωτικά Μέσα. Οι υπηρεσίες της παρούσας καλύπτουν τα χρηματοπιστωτικά μέσα

Είδος Χρηματοπιστωτικού Μέσου	Ναι /Οχι	Υπογραφή Πελάτη
Μετοχές ΧΑ		
Μετοχές ΕΝΑ		
Μετοχές εισηγμένες σε ξένα Χρηματιστήρια		
Κρατικά Ομόλογα – Ομόλογα κεντρικών Κυβερνήσεων, Κεντρικών Τραπεζών και Αναγνωρισμένων Διεθνών Οργανισμών		

Είδος Χρηματοπιστωτικού Μέσου	Ναι /Όχι	Υπογραφή Πελάτη
Ομολογίες διαπραγματεύσιμες σε ρυθμιζόμενη αγορά ή ΠΜΔ (ή ΜΟΔ)		
Μη εισηγμένες κινητές αξίες		
Διαπραγματεύσιμα Αμοιβαία Κεφάλαια (ETFs)		
Μερίδια – μετοχές ΟΣΕΚΑ		
Μερίδια – μετοχές ΟΕΕ		
Δομημένα Προϊόντα		
Δομημένες Καταθέσεις		
Εισηγμένα Παράγωγα (options, futures κτλ)		
Εξωχρηματιστηριακά Παράγωγα (forwards, CFDs, SWAPS κτλ)		
FOREX –Παράγωγα νομισμάτων		
Εξωχρηματιστηριακά παράγωγα εμπορευμάτων		
Άλλα σύνθετα Χρηματοπιστωτικά μέσα (όπως προϊόντα τιτλοποίησης)		

3. Άνοιγμα Λογαριασμών. Ρητά επισημαίνεται στον Πελάτη ότι κατά την υπογραφή της παρούσας η Εταιρία ΔΕΝ προβαίνει στο άνοιγμα όλων των απαιτούμενων λογαριασμών για το σύνολο των χρηματοπιστωτικών μέσων του παρόντος παραρτήματος. Η Εταιρία προβαίνει στις σχετικές ενέργειες κατά την πρώτη εντολή του Πελάτη επί του συγκεκριμένου χρηματοπιστωτικού μέσου, οπότε και ο Πελάτης οφείλει να συμπράξει με οποιονδήποτε τρόπο υποδείξει η Εταιρία, να υπογράψει όλα τα απαιτούμενα έγγραφα, να παρέχει όλα τα απαιτούμενα στοιχεία καθώς και εξουσιοδοτήσεις για το άνοιγμα των απαιτούμενων λογαριασμών, της Εταιρίας μη ευθυνόμενης για την καθυστέρηση εκτέλεσης της εντολής του Πελάτη μέχρι την ολοκλήρωση των διαδικασιών ανοίγματος των σχετικών λογαριασμών. Ο δε χρόνος εντολής του Πελάτη θεωρείται ο χρόνος ολοκλήρωσης της διαδικασίας ανοίγματος όλων των απαιτούμενων λογαριασμών, και προσήκουσας παραλαβής αυτής από την Εκτελούσα Επιχείρηση. Για λόγους διευκόλυνσης και ταχύτερης εξυπηρέτησης προς διενέργεια χρηματιστηριακών συναλλαγών, συνίσταται στον Πελάτη να προβαίνει στις ανωτέρω σχετικές ενέργειες όσο το δυνατόν νωρίτερα.

4. Κατηγοριοποίηση Πελάτη. Η Εταιρία έχει ήδη προβεί στην κατηγοριοποίηση του Πελάτη ως Ιδιώτη Πελάτη, το δε πλαίσιο συνεργασίας που θα διέπει τις σχέσεις του Πελάτη με την Εταιρία θα είναι αυτό που προβλέπεται από το νόμο αναφορικά με την παροχή επενδυτικών υπηρεσιών σε ιδιώτες.

5. Έλεγχος Συμβατότητας. Η Εταιρία έχει ήδη προβεί στον έλεγχο συμβατότητας, στο μέτρο και το βαθμό που επιβάλλεται από το εκάστοτε ισχύον νομοθετικό και κανονιστικό πλαίσιο, όπως οι υποχρεώσεις αυτές εξειδικεύονται και στην παρούσα, αναφορικά με ιδιώτες πελάτες. Ο Πελάτης έχει ήδη δε συμπληρώσει και υπογράψει το σχετικό ερωτηματολόγιο, το οποίο αποτελεί αναπόσπαστο τμήμα της παρούσας.

6. Προσυμβατική Ενημέρωση. Η Εταιρία έχει ήδη παραδώσει στον Πελάτη τις γενικές πληροφορίες αναφορικά με τις παρεχόμενες από αυτή υπηρεσίες, συμπεριλαμβανομένων των πολιτικών κατηγοριοποίησης πελατών, σύγκρουσης συμφερόντων και εκτέλεσης εντολών, όπως αυτές περιλαμβάνονται στο συνημμένο στην παρούσα προσυμβατικό πακέτο ενημέρωσης.

7. Τρόπος Επικοινωνίας. Επιθυμώ η επικοινωνία μου με την Εταιρία να γίνεται:

(Παρακαλώ επιλέξτε τρόπο επικοινωνίας)	Ναι/Όχι	Υπογραφή Πελάτη
Στα στοιχεία της Επαγγελματικής Διεύθυνσης		
Στα στοιχεία της Διεύθυνσης Κατοικίας		

Σε περίπτωση που δεν επιλέξω στοιχεία επικοινωνίας, η Εταιρία δικαιούται να επικοινωνεί σε οποιαδήποτε από τα στοιχεία επαγγελματικής διεύθυνσης ή κατοικίας.

Δηλώνω ότι έχω πρόσβαση στο διαδίκτυο και αντιλαμβάνομαι ότι η Εταιρία θα δύναται να μου παρέχει μη εξατομικευμένες πληροφορίες, σύμφωνα με τα προβλεπόμενα στο άρθρο 3 παρ. 2 του Κανονισμού (ΕΕ) 2017/565, μέσω της ιστοσελίδας της, την οποία πρέπει να ελέγχω τακτικά με δική μου πρωτοβουλία.

8. ΧΩΡΑ ΦΟΡΟΛΟΓΙΚΗΣ ΚΑΤΟΙΚΙΑΣ ΚΑΙ ΑΡΙΘΜΟΣ ΦΟΡΟΛΟΓΙΚΟΥ ΜΗΤΡΩΟΥ Ή ΣΧΕΤΙΚΟ ΙΣΟΔΥΝΑΜΟ («ΑΦΜ»)

Σύμφωνα με τους ισχύοντες κανονισμούς του Συμβουλίου της Ευρωπαϊκής Ένωσης και της οδηγίας ΕΕ 2014/107/ΕΕ (κοινώς γνωστή ως «DAC2»), που επέκτεινε τη συνεργασία μεταξύ φορολογικών αρχών της Ε.Ε., για την αυτόματη ανταλλαγή πληροφοριών χρηματοοικονομικών συναλλαγών και ενσωμάτωσε το Κοινό Πρότυπο Αναφοράς («CRS») που αναπτύχθηκε από τον ΟΟΣΑ, για τη διοικητική συνεργασία στον τομέα της φορολογίας, η BETA Securities ΑΕΠΕΥ υποχρεούται να συλλέγει και να αναφέρει στις αρμόδιες φορολογικές αρχές, πληροφορίες σχετικά με τους επενδυτικούς λογαριασμούς των δικαιούχων ανά φορολογική κατοικία.

Σε περίπτωση αλλαγής της φορολογικής κατοικίας σας ή/και σε περίπτωση που διατηρείτε ή αποκτήσετε στο μέλλον Αριθμό Φορολογικού Μητρώου και σε άλλη χώρα πλην αυτής που αποτελεί σήμερα τη φορολογική κατοικία σας, ενημερώστε μας άμεσα με email στην ηλεκτρονική διεύθυνση info@beta.gr.

Η χώρα στην οποία έχω τη φορολογική μου κατοικία είναι η: _____

Το ΑΦΜ μου (Αριθμός Φορολογικού Μητρώου) στη χώρα αυτή είναι: _____

Δεν έχω φορολογική κατοικία σε άλλη χώρα ή χώρες από την παραπάνω δηλωθείσα:

Έχω φορολογική κατοικία και στις εξής χώρες:

Χώρα _____ ΑΦΜ _____

Χώρα _____ ΑΦΜ _____

Χώρα _____ ΑΦΜ _____

Δηλώσεις – Σχόλια του πελάτη: _____

9. ΠΛΗΡΟΦΟΡΙΕΣ ΓΙΑ «ΑΜΕΡΙΚΑΝΙΚΑ ΠΡΟΣΩΠΑ» (US PERSON)

Σύμφωνα με την ισχύουσα νομοθεσία η BETA Securities ΑΕΠΕΥ είναι υποχρεωμένη να δίνει πληροφορίες στις φορολογικές αρχές σχετικά με τους λογαριασμούς και κινήσεις επενδύσεων πελατών που χαρακτηρίζονται ως «Αμερικανικά πρόσωπα» (φυσικά ή νομικά πρόσωπα) και διατηρούν λογαριασμούς που υπερβαίνουν συνολικά τα 50,000 \$ (δολάρια ΗΠΑ). «Αμερικανικό πρόσωπο» (US PERSON) θεωρείται μεταξύ άλλων

α) κάθε φυσικό πρόσωπο που κατοικεί στις Ηνωμένες Πολιτείες, ή θεωρείται κάτοικος ΗΠΑ για φορολογικούς σκοπούς, ή είναι κάτοχος της πράσινης κάρτας ΗΠΑ

β) κάθε νομικό πρόσωπο ή οντότητα που έχει την έδρα του ή την εγκατάστασή του στις ΗΠΑ, λειτουργεί σύμφωνα με την Αμερικάνικη Νομοθεσία, έχει Αμερικανική διεύθυνση ή έχει κάποιες επιχειρηματικές δραστηριότητες στις ΗΠΑ καθώς και κάθε νομική οντότητα (US Owned Foreign Entity) που έχει

α) βασικούς μετόχους ή

β) άτομα που ασκούν τον έλεγχο ή την διοίκηση της εταιρείας και έχουν χαρακτηριστεί US Persons.

Εμπίπτετε σε κάποια από τις παραπάνω κατηγορίες:

Ενημερώστε την Εταιρεία άμεσα με email στην ηλεκτρονική διεύθυνση info@beta.gr εάν είστε ή εάν αποκτήσετε στο μέλλον την παραπάνω ιδιότητα.

10. Παροχή Εγγράφου Βασικών Πληροφοριών. Σε περιπτώσεις συναλλαγών επί συσκευασμένων επενδυτικών προϊόντων (PRIIPs) με μέσο επικοινωνίας εξ αποστάσεως, όπως τηλεφωνικά ή μέσω υπολογιστή, η Εταιρία δεν είναι σε θέση αντικειμενικά να παρέχει το έγγραφο Βασικών Πληροφοριών ΕΒΠ πριν την κατάρτιση της συναλλαγής. Στις περιπτώσεις αυτές και εκτός διαφορετικών ειδικών οδηγιών μου:

	Ναι / Όχι	Υπογραφή Πελάτη
α) Επιθυμώ να καθυστερήσει η συναλλαγή προκειμένου να λάβω και να μελετήσω το ΕΒΠ πριν την κατάρτιση της συναλλαγής.		
β) Συναινώ να λάβω το ΕΒΠ μετά την ολοκλήρωση της συναλλαγής, αντί να καθυστερήσω τη συναλλαγή προκειμένου να λάβω πρώτα το έγγραφο.		

Περαιτέρω,

	Ναι / Όχι	Υπογραφή Πελάτη
α) Συναινώ στη χορήγηση του ΕΒΠ στη διεύθυνση ηλεκτρονικού ταχυδρομείου (e-mail) που έχω δηλώσει ή με απλή υπόδειξη ηλεκτρονική ή έγγραφη από την Εταιρία του διαδικτυακού τόπου που βρίσκεται αναρτημένο το σχετικό ΕΒΠ.		
β) Σε περίπτωση συναλλαγών επί παράγωγων χρηματοπιστωτικών μέσων εισηγμένων στο ΧΑ συναινώ να λαμβάνω την ενημέρωση στη σελίδα του Χρηματιστηρίου Αθηνών www.helex.gr όπου αναρτώνται οι σχετικές πληροφορίες.		

Στην περίπτωση που δεν συμπληρωθεί ένας από τους παραπάνω πίνακες, η εταιρεία θα καταχωρήσει ως απάντηση την επιλογή β) με ένδειξη το «ΝΑΙ» για τον πρώτο πίνακα και την επιλογή β) με ένδειξη το «ΝΑΙ» για τον δεύτερο πίνακα.

11. Παροχή Έκθεσης Καταλληλότητας σε περίπτωση παροχής επενδυτικών συμβουλών.

Σε περιπτώσεις παροχής επενδυτικών συμβουλών με μέσο επικοινωνίας εξ αποστάσεως, όπως τηλεφωνικά ή μέσω υπολογιστή, η Εταιρία δεν είναι σε θέση αντικειμενικά να παρέχει έκθεση καταλληλότητας πριν την κατάρτιση της συναλλαγής. Στις περιπτώσεις αυτές και εκτός διαφορετικών ειδικών οδηγιών μου:

	Ναι / Όχι	Υπογραφή Πελάτη
α) Επιθυμώ να καθυστερήσει η συναλλαγή προκειμένου να λάβω και να μελετήσω την έκθεση καταλληλότητας πριν την κατάρτιση της συναλλαγής.		
β) Συναινώ να λάβω την έκθεση καταλληλότητας μετά την ολοκλήρωση της συναλλαγής, αντί να καθυστερήσω τη συναλλαγή προκειμένου να λάβω πρώτα το έγγραφο.		

Στην περίπτωση που δεν συμπληρωθεί ο παραπάνω πίνακας, η εταιρεία θα καταχωρήσει ως απάντηση την επιλογή β) με ένδειξη το «ΝΑΙ».

12. Γνωστοποιήσεις για συναλλαγές που συνεπάγονται ενδεχόμενη υποχρέωση για τον Πελάτη:

	Ναι / Όχι	Υπογραφή Πελάτη
Εφόσον ο λογαριασμός μου που διατηρεί η Εταιρία ως θεματοφύλακας περιλαμβάνει θέσεις σε μοχλευμένα χρηματοπιστωτικά μέσα ή συναλλαγές που συνεπάγονται ενδεχόμενη υποχρέωση, συναινώ η Εταιρία να με ενημερώνει μόνο όταν η συνολική αξία του χαρτοφυλακίου μου υποτιμάται κατά 10 % και εφεξής σε πολλαπλάσια του 10% και όχι για κάθε χρηματοπιστωτικό μέσο χωριστά.		

13. Τρόπος τήρησης λογαριασμών αξιογράφων στο ΣΑΤ

Έλαβα από την Εταιρία ενημέρωση σχετικά με το άνοιγμα από αυτή και την τήρηση λογαριασμών στο Σύστημα Άυλων Τίτλων (ΣΑΤ) που το Ελληνικό Κεντρικό Αποθετήριο Τίτλων (ΕΛΚΑΤ) διαχειρίζεται, προς φύλαξη των αξιογράφων (μετοχών, ομολόγων και λοιπών χρηματοπιστωτικών μέσων) που έχουν καταχωριστεί στην ΕΛΚΑΤ και για τους όρους παροχής από την Εταιρία της υπηρεσίας φύλαξης και διαχείρισης επί των ανωτέρω χρηματοπιστωτικών μέσων, στην οποία περιγράφονται ενδεικτικά, το δικαίωμά μου να επιλέξω τον τρόπο τήρησης και το επίπεδο διαχωρισμού των αξιογράφων μου, το επίπεδο προστασίας και οι κίνδυνοι που συνδέονται με κάθε κατηγορία λογαριασμών αξιογράφων, καθώς και τα κόστη και οι χρεώσεις που αναλογούν στους λογαριασμούς αξιογράφων, ανάλογα με το παρεχόμενο επίπεδο διαχωρισμού.

Κατόπιν των ανωτέρω δηλώνω ότι σε σχέση με τα παραπάνω χρηματοπιστωτικά μέσα επιθυμώ:

	Ναι / Όχι	Υπογραφή Πελάτη
α) Να ανοιχθεί από την Εταιρία στο ΣΑΤ και να τηρείται στο όνομά μου ατομικός λογαριασμός αξιογράφων (Λογαριασμός Αξιογράφων Πελάτη).		
β) Να τηρείται στο όνομα της Εταιρίας και για λογαριασμό μου συλλογικός λογαριασμός αξιογράφων [Λογαριασμός Αξιογράφων Πελατείας (omnibus account)], στον οποίο αναγνωρίζω και αποδέχομαι ότι θα τηρούνται συγκεντρωτικά τα αξιόγραφα μου μαζί με αξιόγραφα λοιπών πελατών της Εταιρίας.		

Στην περίπτωση που δεν συμπληρωθεί ο παραπάνω πίνακας, η εταιρεία θα καταχωρήσει ως απάντηση την επιλογή α) με ένδειξη το «ΝΑΙ».

14. Κατάθεση Κεφαλαίων σε αναγνωρισμένο αμοιβαίο κεφάλαιο διαχείρισης διαθεσίμων:

ΤΑ ΚΕΦΑΛΑΙΑ ΠΟΥ ΤΟΠΟΘΕΤΟΥΝΤΑΙ ΣΕ ΑΝΑΓΝΩΡΙΣΜΕΝΟ ΚΕΦΑΛΑΙΟ ΔΙΑΧΕΙΡΙΣΗΣ ΔΙΑΘΕΣΙΜΩΝ ΔΕΝ ΚΑΤΕΧΟΝΤΑΙ ΣΥΜΦΩΝΑ ΜΕ ΤΙΣ ΑΠΑΙΤΗΣΕΙΣ ΓΙΑ ΤΗ ΔΙΑΣΦΑΛΙΣΗ ΤΩΝ ΚΕΦΑΛΑΙΩΝ ΠΕΛΑΤΩΝ ΟΙ ΟΠΟΙΕΣ ΟΡΙΖΟΝΤΑΙ ΣΤΗΝ ΟΔΗΓΙΑ 2017/593/ΕΕ ΟΥΤΕ ΚΑΛΥΠΤΟΝΤΑΙ ΑΠΟ ΤΗΝ ΕΓΓΥΗΣΗ ΤΟΥ ΤΕΚΕ.

	Ναι / Όχι	Υπογραφή Πελάτη
Παρέχω τη συγκατάθεσή μου στην Εταιρία να τοποθετεί τα κεφάλαιά μου, μαζί με τα κεφάλαια λοιπών πελατών προς φύλαξη σε αναγνωρισμένο αμοιβαίο κεφάλαιο διαχείρισης διαθεσίμων. Αντιλαμβάνομαι ότι η τοποθέτηση των κεφαλαίων μου έχει ως ανωτέρω.		

15. Προωθητικές ενέργειες. Ο Πελάτης συναινεί ρητά στην ενημέρωσή του από την Εταιρία και συγγενείς ή συνεργαζόμενες προς αυτήν εταιρίες για τις παρεχόμενες από αυτές υπηρεσίες με διαφημιστικά φυλλάδια, τηλεφωνικές επικοινωνίες, μηνύματα ηλεκτρονικού ταχυδρομείου (e-mail), μηνύματα SMS κ.ο.κ.

(Παρακαλώ επιλέξτε)	
Ναι / Όχι	
Εξαιρέσεις	

16. Ιδιότητα Πελάτη (ν. 2533/1997). Ο Πελάτης δηλώνει ότι δεν διαθέτει οποιαδήποτε ιδιότητα, η οποία απαγορεύει ή περιορίζει τη διενέργεια συναλλαγών επί χρηματοπιστωτικών μέσων. Ειδικότερα ο Πελάτης δηλώνει ότι είναι / δεν είναι:

Παρακαλώ επισημάνετε αν συντρέχει στο πρόσωπό σας κάποια από τις κατωθι ιδιότητες:	Ναι / Όχι
Μέλος του Δ.Σ. του Χ.Α. ή κατέχων διευθυντική θέση στην εταιρία αυτή.	
Μέλος του Δ.Σ. της εταιρίας «Ελληνικά Χρηματιστήρια Α.Ε.» (Ε.Χ.Α.Ε.) ή κατέχων διευθυντική θέση στην εταιρία αυτή.	
Μέλος του Δ.Σ. ελεγχόμενης από το Χ.Α. ανωνύμου εταιρίας ή κατέχων διευθυντική θέση στην εταιρία αυτή.	
Κάτοχος διευθυντικής θέσης στην Ε.Κ.	
Μέλος του Δ.Σ. κάθε άλλου φορέα ρυθμιζόμενης χρηματιστηριακής αγοράς που λειτουργεί νόμιμα στην Ελλάδα ή κατέχων διευθυντική θέση σ' αυτόν.	
Πρόσωπο, που απασχολείται με σχέση εξηρημένης εργασίας ή έμμισθης εντολής στο Χ.Α. ή σε άλλη ρυθμιζόμενη αγορά, από θυγατρική εταιρία του Χ.Α. κατά την έννοια της παρ.42ε του κ.ν.2190/1920 όπως ισχύει, στην Επιτροπή Κεφαλαιαγοράς, στην εταιρία «Ελληνικά Χρηματιστήρια Α.Ε.» (Ε.Χ.Α.Ε.), ή σε άλλο νομικό πρόσωπο ανάλογου σκοπού της αλλοδαπής.	
Μέλος των οργάνων διοίκησης σωματείων ή άλλων ενώσεων προσώπων, που εκπροσωπούν μέλη του Χρηματιστηρίου, θεσμικούς επενδυτές, μετόχους ή άλλους συντελεστές της χρηματιστηριακής ή άλλης Ρυθμιζόμενης αγοράς της ημεδαπής ή της αλλοδαπής.	
Δημοσιογράφος, μέλος των οικείων ενώσεων συντακτών ή προσφέρων δημοσιογραφικές υπηρεσίες σε επιχειρήσεις έκδοσης εντύπων ή σε ραδιοτηλεοπτικά μέσα ενημέρωσης, που προσφέρουν πληροφόρηση ή σχολιασμό σε τακτική βάση επί θεμάτων, που αφορούν την αγορά κεφαλαίων, στην ημεδαπή ή αλλοδαπή.	
Μέλος του Δ.Σ. της Επιτροπής Κεφαλαιαγοράς ή άλλης ισοδύναμης εποπτικής αρχής της αλλοδαπής.	
Διευθυντής της Διεύθυνσης Κεφαλαιαγοράς και Χρηματιστηρίων Αξιών του Υπουργείου Εθνικής Οικονομίας, ή άλλου ισοδύναμου φορέα της αλλοδαπής.	
Μέλος του Διοικητικού Συμβουλίου Ε.Π.Ε.Υ., Εταιρίας Επενδύσεων Χαρτοφυλακίου ή Ανώνυμης Εταιρίας Διαχείρισης Αμοιβαίων Κεφαλαίων ή Διευθυντικό στέλεχος αυτών (Γενικός Διευθυντής, Διευθύνων Σύμβουλος και Διαχειριστής)	
Σύζυγος ή συγγενής πρώτου βαθμού (γονέας, τέκνο) με πρόσωπο που έχει μία από τις ανωτέρω ιδιότητες.	
Δεν συντρέχει προς το πρόσωπό μου, καμία από τις ανωτέρω ιδιότητες.	

Ο Πελάτης δηλώνει ότι υποχρεώνεται να ενημερώνει πάραυτα την Εταιρία για οποιαδήποτε μεταβολή των στοιχείων του η οποία μπορεί να έχει ως αποτέλεσμα την απόκτηση μίας ή και περισσότερων από τις παραπάνω ιδιότητες και βεβαιώνει ότι δεν συνάπτει την παρούσα σύμβαση προκειμένου να επιχειρήσει τη διενέργεια χρηματιστηριακών συναλλαγών για λογαριασμό προσώπου που έχει μία ή και περισσότερες από τις παραπάνω ιδιότητες.

17. Ομάδα Συνδεδεμένων Πελατών. Ο Πελάτης δηλώνει και βεβαιώνει εγγράφως προς την Εταιρία, ότι γνωρίζει / δεν γνωρίζει (να σημειωθεί αναλόγως) άλλους πελάτες της Εταιρίας:

Ιδιότητα	Όνοματεπώνυμο	Κωδ. Αρ. Πελάτη
Με τους οποίους να συμμετέχει ως εταίρος σε προσωπική εταιρία		
Στους οποίους να έχει παράσχει εμπράγματα ή άλλου είδους εξασφαλίσεις (π.χ. υποθήκη, ενέχυρο, εγγύηση, κλπ.)		
Στο κεφάλαιο των οποίων να συμμετέχει άμεσα ή έμμεσα* με ποσοστό μεγαλύτερο του 20%		
Με τους οποίους να ελέγχει άμεσα ή έμμεσα νομικά πρόσωπα που είναι πελάτες της Εταιρίας		
Σύζυγος, συγγενής εξ αίματος ή εξ αγχιστείας μέχρι και δευτέρου βαθμού ή σύντροφος με τα παρακάτω πρόσωπα		
Έχει οποιαδήποτε άλλη σχέση πέραν των ως άνω περιγραφόμενων ούτως ώστε να αποτελεί με άλλον ή άλλους πελάτες της Εταιρίας, ομάδα συνδεδεμένων πελατών κατά την έννοια των Αποφάσεων της Επιτροπής Κεφαλαιαγοράς 1/459/27.12.2007 «Πλαίσιο υπολογισμού κεφαλαιακών απαιτήσεων των Επιχειρήσεων Παροχής Επενδυτικών Υπηρεσιών» και 7/459/27.12.2007 «Εποπτεία και έλεγχος των Μεγάλων Χρηματοδοτικών Ανοιγμάτων των Επιχειρήσεων Παροχής Επενδυτικών Υπηρεσιών» (στ)		
		Υπογραφή Πελάτη
Δεν γνωρίζω άλλους πελάτες της Εταιρίας με τις ανωτέρω αναφερόμενες ιδιότητες	<input type="checkbox"/>	
Λόγοι για τους οποίους ο Πελάτης θεωρεί ότι δεν αποτελεί ομάδα συνδεδεμένων πελατών με κάποιο ή κάποια από τα παραπάνω πρόσωπα:		

18. ΠΟΛΙΤΙΚΩΣ ΕΚΤΕΘΕΙΜΕΝΑ ΠΡΟΣΩΠΑ (ΠΕΠ)

Πολιτικώς Εκτεθειμένα Πρόσωπα είναι τα φυσικά πρόσωπα, στα οποία έχει ή είχε ανατεθεί σημαντικό δημόσιο λειτουργήμα και οι άμεσοι στενοί συγγενείς τους ή τα πρόσωπα που είναι γνωστά ως στενοί συνεργάτες των προσώπων αυτών.

(Έχετε αποκτήσει στο παρελθόν (τα τελευταία τρία χρόνια) κάποια εκ της παρακάτω ιδιότητας:	
1) Πολιτικώς Εκτεθειμένο Πρόσωπο (ΠΕΠ)	
2) Στενός συγγενής με ΠΕΠ	
3) Στενός συνεργάτης με ΠΕΠ	

Αν έχετε απαντήσει ΝΑΙ σε ένα ή περισσότερα από τα παραπάνω αναφέρεται σχετικά:

Ο Πελάτης αναλαμβάνει έναντι της Εταιρίας την υποχρέωση να την ενημερώσει αμέσως εγγράφως ως προς οποιαδήποτε αλλαγή επέλθει σε σχέση με τις ως άνω δηλώσεις και βεβαιώσεις του.

19. Νομιμοποίηση εσόδων από παράνομες δραστηριότητες. Ο Πελάτης δηλώνει και βεβαιώνει προς την Εταιρία ότι τα κάθε φύσεως χρηματοπιστωτικά μέσα και κεφάλαια, επί των οποίων παρέχονται οι επενδυτικές υπηρεσίες δυνάμει της παρούσας, δεν προέρχονται από παράνομες πράξεις κατά την έννοια του εκάστοτε ισχύοντος νομοθετικού και κανονιστικού πλαισίου για τη νομιμοποίηση εσόδων από εγκληματικές δραστηριότητες και τη χρηματοδότηση της τρομοκρατίας, ούτε αποτελούν νομιμοποίηση εσόδων κατά την ως άνω έννοια, ούτε έχουν ως σκοπό τη χρηματοδότηση της τρομοκρατίας.

20. Κίνδυνοι. Ο Πελάτης δηλώνει ότι έχει πλήρη επίγνωση του γεγονότος ότι οι επενδύσεις σε Χρηματοπιστωτικά Μέσα, ανάλογα με τα χαρακτηριστικά τους, περιέχουν από τη φύση τους κινδύνους μείωσης της αξίας του κεφαλαίου που επενδύεται σε αυτές, για τυχόν τέτοιο αποτέλεσμα όμως, η Εταιρία δεν θα έχει καμία ευθύνη. Τα χαρακτηριστικά και οι κίνδυνοι που συνδέονται με κάθε χρηματοπιστωτικό μέσο περιγράφονται αναλυτικά στο προσυμβατικό πακέτο ενημέρωσης, το οποίο έχει ήδη παραδοθεί στον Πελάτη ή στο σχετικό Έγγραφο Βασικών Πληροφοριών, όπου αυτό προβλέπεται, ή τέλος σε όποια έγγραφα συνοδεύουν τη διάθεση του συγκεκριμένου χρηματοπιστωτικού μέσου. Ο Πελάτης δηλώνει ότι δεν θα προβεί σε οποιαδήποτε συναλλαγή αν δεν έχει παραλάβει, μελετήσει και κατανοήσει τις ως άνω πληροφορίες.

Περαιτέρω, ο Πελάτης δηλώνει ότι έχει παραλάβει το έντυπο ενημέρωσης σχετικά με την τήρηση ατομικών και συλλογικών λογαριασμών αξιολογίων πελατών στο ΣΑΤ που η ΕΛΚΑΤ διαχειρίζεται, το οποίο περιλαμβάνει αναλυτική πληροφόρηση σχετικά με τους ειδικότερους κινδύνους που συνδέονται με κάθε κατηγορία λογαριασμών, το οποίο έχει μελετήσει και κατανοήσει και βάσει του οποίου έχει επιλέξει την κατηγορία λογαριασμού που θεωρεί ότι ανταποκρίνεται στις ανάγκες του.

21. Συγκρούσεις Συμφερόντων. Ρητά επισημαίνεται στον Πελάτη ότι η Εταιρία ενδέχεται να παρέχει υπηρεσίες σε άλλους πελάτες ή εκδότες που να έρχονται σε σύγκρουση με τις παρεχόμενες στον πελάτη υπηρεσίες. Ο Πελάτης ρητά δηλώνει ότι έλαβε γνώση της πολιτικής σύγκρουσης συμφερόντων που εφαρμόζει η Εταιρία, καθώς και των συγκρούσεων συμφερόντων που μπορεί να ανακύψουν κατά την εκτέλεση της παρούσας σύμβασης, στοιχεία τα οποία του γνωστοποιήθηκαν πριν από την υπογραφή της παρούσας. Η Εταιρία μπορεί να παρέχει στον Πελάτη πρόσθετες πληροφορίες, κατόπιν αιτήματός του, σχετικά με την πολιτική που εφαρμόζει για τις συγκρούσεις συμφερόντων. Οι πληροφορίες αυτές παρέχονται μέσω σταθερού μέσου ή μέσω διαδικτύου ανάλογα με τον τρόπο επικοινωνίας που έχει επιλέξει ο Πελάτης.

22. Εξουσιοδοτήσεις Πελάτη. Ο Πελάτης παρέχει με την παρούσα στην Εταιρία την πληρεξουσιότητα και εξουσιοδότηση, όπως αυτή, μέσω των αρμοδίων οργάνων της, τον εκπροσωπεί έναντι φορέων εκκαθάρισης, διαμεσολαβητών αγοράς ή ρυθμιζόμενων αγορών, Πολυμερών Μηχανισμών Διαπραγμάτευσης (ΠΜΔ), Μηχανισμών Οργανωμένης Διαπραγμάτευσης (ΜΟΔ), πιστωτικών ιδρυμάτων, Επιχειρήσεων Παροχής Επενδυτικών Υπηρεσιών, καθώς και έναντι οιαδήποτε προσώπου, για τη διενέργεια κάθε δικαιοπραξίας και πράξης που διενεργείται στο πλαίσιο των παρεχόμενων με την παρούσα επενδυτικών υπηρεσιών, ή που συνδέεται με αυτές.

Ο Πελάτης παρέχει επίσης, με την παρούσα στην Εταιρία κάθε απαιτούμενη εξουσιοδότηση όπως, μέσω των αρμοδίων οργάνων της ή μέσω των υπαλλήλων της που αυτή θα εξουσιοδοτεί, υπογράφει για λογαριασμό του και στο όνομά του, κάθε αναγκαίο έγγραφο για την εκτέλεση των εντολών του, καθώς και την εκκαθάριση και διακανονισμό αυτών, ή την παροχή των επενδυτικών υπηρεσιών της παρούσας γενικότερα.

Ο Πελάτης παρέχει, επίσης, με την παρούσα στην Εταιρία κάθε απαιτούμενη εξουσιοδότηση για την κίνηση των λογαριασμών του που τηρούνται σε αυτή ή σε τρίτους συμπεριλαμβανομένης της ΕΧΑΕ ή άλλων φορέων εκκαθάρισης, διαμεσολαβητών αγοράς, πιστωτικών ιδρυμάτων, Επιχειρήσεων Παροχής Επενδυτικών Υπηρεσιών, Θεματοφυλάκων στα πλαίσια των παρεχόμενων με την παρούσα επενδυτικών υπηρεσιών.

Οι ως άνω εξουσιοδοτήσεις είναι ανέκκλητες για το χρονικό διάστημα ισχύος της παρούσας και μέχρι την εκκαθάριση των συναλλακτικών σχέσεων του Πελάτη με την Εταιρία, καθόσον αυτές αφορούν και το συμφέρον της Εταιρίας, η οποία ρητά δηλώνει ότι αποδέχεται τις χορηγηθείσες εξουσιοδοτήσεις. Ο Πελάτης εγκρίνει από τώρα όλες τις ενέργειες και πράξεις της κατά τα ανωτέρω εξουσιοδοτημένης Εταιρίας ως νόμιμες, ισχυρές και απρόσβλητες.

23. Πρόσθετες Υπηρεσίες. Πλέον των υπηρεσιών εκτέλεσης και θεματοφυλακής επιθυμώ να καταστώ αποδέκτης από την Εταιρία των κάτωθι επενδυτικών ή/και παρεπόμενων υπηρεσιών:

Επενδυτική ή Παρεπόμενη Υπηρεσία	Χρηματοπιστωτικά μέσα	Ναι / Όχι	Υπογραφή Πελάτη
Επενδυτικές Συμβουλές	Όλων των επιλεγμένων ως άνω χρηματοπιστωτικών μέσων της Παρούσας		
	Των κάτωθι χρηματοπιστωτικών μέσων		
Βραχυπρόθεσμη Πίστωση	επί κινητών Αξιών εισηγμένων στο ΧΑ επιτόκιο..... όριο πίστωσης.....		

24. Υπηρεσία "On-line trading". Η χρήση της Υπηρεσίας από τον Πελάτη προϋποθέτει τη συνδυασμένη χρήση του Κωδικού User-name του Πελάτη (στο εξής "το User-name") και του Προσωπικού Αριθμού Αναγνώρισης του Πελάτη (στο εξής "το PIN").

Η συνδυασμένη χρήση του User-name και του PIN από τον Πελάτη αποτελεί τεκμήριο χρήσης της Υπηρεσίας και ειδικότερα τεκμήριο προέλευσης της ηλεκτρονικής εντολής από τον ίδιο τον Πελάτη και ηλεκτρονικής ενημέρωσης του ίδιου του Πελάτη.

	Ναι / Όχι	Υπογραφή Πελάτη
Επιθυμώ την παροχή της υπηρεσίας διαβίβασης εντολών για την κατάρτιση συναλλαγών στο ΧΑ, ενημέρωσης και παροχής πληροφοριών μέσω του Internet		

Κατά τα λοιπά, ως προς την παροχή των υπηρεσιών της παρούσας ισχύουν οι όροι που περιγράφονται στους Γενικούς Όρους Συναλλαγών (Γ.Ο.Σ.) που είναι αναρτημένοι στην ιστοσελίδα της Εταιρίας και συγκεκριμένα στην ηλεκτρονική διεύθυνση "www.betasecurities.com" κάτω από την ενότητα "Ανοιγμα Κωδικού", τους οποίους ο Πελάτης δηλώνει ότι έχει μελετήσει και στους οποίους συναινεί και προσχωρεί ανεπιφύλακτα.

Επιπλέον ο Πελάτης δηλώνει ότι έχει λάβει γνώση της Προσυμβατικής Ενημέρωσης που παρέχει η Εταιρία σε όλους τους υφιστάμενους και δυνητικούς πελάτες της σύμφωνα με την MIFID II και των παραρτημάτων αυτής, (επίσης αναρτημένη στην ιστοσελίδα της Εταιρίας και συγκεκριμένα στην ηλεκτρονική διεύθυνση "www.betasecurities.com" κάτω από την ενότητα "Ανοιγμα Κωδικού"), δηλώνει, δε, ότι κατανοεί και αποδέχεται ανεπιφύλακτα το περιεχόμενο της ως άνω ενημέρωσης.

.....20.....

[Τόπος]

[Ημερομηνία]

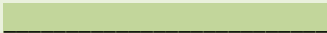
Ο Πελάτης – Φυσικό Πρόσωπο	
Επώνυμο: _____	Όνομα: _____
	
(Υπογραφή)	
Βεβαίωση Γνησίου Υπογραφής _____	

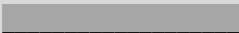
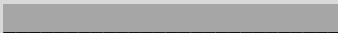
Υπογραφή Εταιρίας	
Νόμιμος Εκπρόσωπος	
Επώνυμο: _____	Όνομα: _____
Ιδιότητα: _____	
	
(Υπογραφή)	(Σφραγίδα)
(Η παρούσα καταρτίζεται με την υπογραφή της Εταιρίας η οποία και συνιστά και αποδοχή της Εταιρίας για την εκ μέρους της παροχή των Επενδυτικών Υπηρεσιών)	

ΕΡΩΤΗΜΑΤΟΛΟΓΙΟ ΑΞΙΟΛΟΓΗΣΗΣ ΚΑΤΑΛΛΗΛΟΤΗΤΑΣ

ΠΡΟΣΩΠΙΚΑ ΣΤΟΙΧΕΙΑ ΕΠΕΝΔΥΤΗ:

Επώνυμο: _____

Όνομα: _____ Πατρώνυμο: _____

Υπηκοότητα _____ Ελληνική _____ Εντός ΕΕ _____ Εκτός ΕΕ _____

ΑΔΤ: _____ Κωδικός: _____

Κατηγοριοποίηση Επενδυτή (Ιδιώτης, Επαγγελματίας): _____

Ημερομηνία Αξιολόγησης: _____ Αξιολογητής: _____

ΜΕΡΟΣ Α': ΓΝΩΣΗ & ΕΜΠΕΙΡΙΑ

1. Μορφωτικό Επίπεδο:

- Πρωτοβάθμια Εκπαίδευση.
- Δευτεροβάθμια Εκπαίδευση.
- Τριτοβάθμια Εκπαίδευση.
- Μεταπτυχιακός Τίτλος.
- Μεταπτυχιακός/Διδακτορικός Τίτλος.

2. Κατέχετε ή κατείχατε κατά το παρελθόν επαγγελματική θέση σε εταιρία του χρηματοοικονομικού τομέα ή/και έχετε πραγματοποιήσει σπουδές που πιστεύετε ότι σας καθιστούν ικανούς να κατανοείτε τον χρηματοοικονομικό τομέα;

Όχι: _____ Ναι: _____

3. Αποτελούν αντικείμενο της ενημέρωσής σας θέματα που αφορούν την οικονομία και την πορεία των διαφόρων κατηγοριών επενδύσεων;

- Όχι, δεν αποτελούν αντικείμενο της ενημέρωσής μου.
- Διαβάζω περιστασιακά μόνο τις βασικές οικονομικές ειδήσεις.
- Ενημερώνομαι τακτικά για θέματα που αφορούν την οικονομία γενικότερα.
- Ενημερώνομαι συνεχώς για τις εξελίξεις στην οικονομία και στις επενδύσεις.

4. Σε ποια χρηματοπιστωτικά μέσα έχετε επενδυτική εμπειρία;

A/A	Επενδυτικά Προϊόντα	Συχνότητα συναλλαγών που πραγματοποιείτε /έτος	Αριθμός ετών που πραγματοποιείτε συναλλαγές	Επενδυτική υπηρεσία
(Α)	Μέσα Χρηματαγοράς (Money Markets Instruments), Αμοιβαία Κεφάλαια Διαθεσίμων, Έντοκα Γραμμάτια	<input type="checkbox"/> 0 <input type="checkbox"/> 1-5/έτος <input type="checkbox"/> 5-20/έτος <input type="checkbox"/> 20 έως 50/έτος <input type="checkbox"/> > 50 ανά έτος	<input type="checkbox"/> 0 <input type="checkbox"/> 1-3 <input type="checkbox"/> Άνω των 3	<input type="checkbox"/> Λήψη Διαβίβαση, Εκτέλεση Εντολών <input type="checkbox"/> Παροχή επενδυτικών συμβουλών <input type="checkbox"/> Διαχείριση Χαρτοφυλακίου
(Β)	Μη πολύπλοκα ομόλογα υψηλής πιστοληπτικής διαβάθμισης	<input type="checkbox"/> 0 <input type="checkbox"/> 1-5/έτος <input type="checkbox"/> 5-20/έτος <input type="checkbox"/> 20 έως 50/έτος <input type="checkbox"/> > 50 ανά έτος	<input type="checkbox"/> 0 <input type="checkbox"/> 1-3 <input type="checkbox"/> Άνω των 3	<input type="checkbox"/> Λήψη Διαβίβαση, Εκτέλεση Εντολών <input type="checkbox"/> Παροχή επενδυτικών συμβουλών <input type="checkbox"/> Διαχείριση Χαρτοφυλακίου
(Γ)	Μη πολύπλοκα ομόλογα χαμηλής πιστοληπτικής διαβάθμισης	<input type="checkbox"/> 0 <input type="checkbox"/> 1-5/έτος <input type="checkbox"/> 5-20/έτος <input type="checkbox"/> 20 έως 50/έτος <input type="checkbox"/> > 50 ανά έτος	<input type="checkbox"/> 0 <input type="checkbox"/> 1-3 <input type="checkbox"/> Άνω των 3	<input type="checkbox"/> Λήψη Διαβίβαση, Εκτέλεση Εντολών <input type="checkbox"/> Παροχή επενδυτικών συμβουλών <input type="checkbox"/> Διαχείριση Χαρτοφυλακίου

(Δ)	Πολύπλοκα ομόλογα	<input type="checkbox"/> 0 <input type="checkbox"/> 1-5/έτος <input type="checkbox"/> 5-20/έτος <input type="checkbox"/> 20 έως 50/έτος <input type="checkbox"/> > 50 ανά έτος	<input type="checkbox"/> 0 <input type="checkbox"/> 1-3 <input type="checkbox"/> Άνω των 3	<input type="checkbox"/> Λήψη Διαβίβαση, Εκτέλεση Εντολών <input type="checkbox"/> Παροχή επενδυτικών συμβουλών <input type="checkbox"/> Διαχείριση Χαρτοφυλακίου
(Ε)	Μετοχές, Διαπραγματεύσιμα Μεριδα Αμοιβαίων Κεφαλαίων, Μετοχικά Αμοιβαία Κεφάλαια	<input type="checkbox"/> 0 <input type="checkbox"/> 1-5/έτος <input type="checkbox"/> 5-20/έτος <input type="checkbox"/> 20 έως 50/έτος <input type="checkbox"/> > 50 ανά έτος	<input type="checkbox"/> 0 <input type="checkbox"/> 1-3 <input type="checkbox"/> Άνω των 3	<input type="checkbox"/> Λήψη Διαβίβαση, Εκτέλεση Εντολών <input type="checkbox"/> Παροχή επενδυτικών συμβουλών <input type="checkbox"/> Διαχείριση Χαρτοφυλακίου
(ΣΤ)	Συμβόλαια Μελλοντικής Εκπλήρωσης (Futures), Δικαιώματα Προαίρεσης (Options), Προθεσμιακά συμβόλαια (Forwards)	<input type="checkbox"/> 0 <input type="checkbox"/> 1-5/έτος <input type="checkbox"/> 5-20/έτος <input type="checkbox"/> 20 έως 50/έτος <input type="checkbox"/> > 50 ανά έτος	<input type="checkbox"/> 0 <input type="checkbox"/> 1-3 <input type="checkbox"/> Άνω των 3	<input type="checkbox"/> Λήψη Διαβίβαση, Εκτέλεση Εντολών <input type="checkbox"/> Παροχή επενδυτικών συμβουλών <input type="checkbox"/> Διαχείριση Χαρτοφυλακίου
(Ζ)	Εξωχρηματιστηριακά παράγωγα (Forwards, OTC-Options, Swaps, CFDs)	<input type="checkbox"/> 0 <input type="checkbox"/> 1-5/έτος <input type="checkbox"/> 5-20/έτος <input type="checkbox"/> 20 έως 50/έτος <input type="checkbox"/> > 50 ανά έτος	<input type="checkbox"/> 0 <input type="checkbox"/> 1-3 <input type="checkbox"/> Άνω των 3	<input type="checkbox"/> Λήψη Διαβίβαση, Εκτέλεση Εντολών <input type="checkbox"/> Παροχή επενδυτικών συμβουλών <input type="checkbox"/> Διαχείριση Χαρτοφυλακίου
(Η)	Λοιπά πολύπλοκα προϊόντα (Δομημένα ομόλογα, Α/Κ, Dual Currencies)	<input type="checkbox"/> 0 <input type="checkbox"/> 1-5/έτος <input type="checkbox"/> 5-20/έτος <input type="checkbox"/> 20 έως 50/έτος <input type="checkbox"/> > 50 ανά έτος	<input type="checkbox"/> 0 <input type="checkbox"/> 1-3 <input type="checkbox"/> Άνω των 3	<input type="checkbox"/> Λήψη Διαβίβαση, Εκτέλεση Εντολών <input type="checkbox"/> Παροχή επενδυτικών συμβουλών <input type="checkbox"/> Διαχείριση Χαρτοφυλακίου

5. Ποια είναι κατά προσέγγιση ετησίως η αξία των συναλλαγών σας σε χρηματοπιστωτικά μέσα;

- Μικρότερη των 10.000€.
- Μεταξύ 10.000€ - 25.000€.
- Μεταξύ 25.000€ - 50.000€.
- Μεταξύ 50.000€ - 100.000€.
- Μεγαλύτερη των 100.000€.

6. Επενδυτής διαθέτει χαρτοφυλάκιο αξίας 10.000€ χρησιμοποιώντας τη μέγιστη δυνατή επιτρεπόμενη πίστωση (= 6.000€). Εάν η αξία του χαρτοφυλακίου μειωθεί κατά 20%, το τελικό αποτέλεσμα που θα υποστεί ο επενδυτής είναι:

- Ζημιά 2.000€.
- Ζημιά 1.200€.
- Ζημιά 2.000€ και θα κληθεί να καλύψει το περιθώριο ασφάλισης.
- Δε γνωρίζω.

7. Ομόλογα με Δικαίωμα Πρόωρης Ανάκλησης/Εξαγοράς από τον Εκδότη (Callable Bonds) είναι τα ομόλογα :

- Που δίνουν στον εκδότη το δικαίωμα να τα ανακαλέσει σε συγκεκριμένες μελλοντικές ημερομηνίες, δηλαδή να τα αποπληρώσει πριν τη λήξη τους.
- Που δίνουν στον κάτοχό τους το δικαίωμα να απαιτήσει από τον εκδότη την πρόωρη αποπληρωμή του σε προκαθορισμένη τιμή.

- Παρέχουν στον κάτοχό τους το δικαίωμα να τα μετατρέψει σε άλλα αξιόγραφα του ίδιου εκδότη.
- Δε γνωρίζω.

8. Ποιες είναι οι βασικές θέσεις που μπορούμε να ανοίξουμε σε Συμβόλαια Μελλοντικής Εκπλήρωσης όταν οι βλέψεις που έχουμε για την αγορά είναι ανοδικές :

- Αγορά ΣΜΕ (long future).
- Πώληση ΣΜΕ (Short future).
- Τίποτα από τα παραπάνω.
- Δε γνωρίζω.

9. Τα συμβόλαια επί διαφορών (Contracts For Differences, CFDs):

- Χρησιμοποιούν μόχλευση αλλά δεν έχουν χρηματικό διακανονισμό.
- Έχουν φυσική παράδοση και δε χρησιμοποιούν μόχλευση.
- Έχουν χρηματικό διακανονισμό, δεν έχουν φυσική παράδοση και χρησιμοποιούν μόχλευση.
- Δε γνωρίζω.

10. Ένα σύνθετο Α/Κ μπορεί να έχει θέσεις μεγαλύτερες από το ενεργητικό του. Επιπλέον:

- α. Δεν επενδύει σε παράγωγα χρηματοπιστωτικά μέσα και προϊόντα με μόχλευση.
- β. Επιχειρεί τη μείωση του συναλλαγματικού κινδύνου μέσω παραγώγων προϊόντων.
- γ. Μπορεί να δώσει μέρισμα στους επενδυτές σε συγκεκριμένες ημερομηνίες κάθε έτος.
- Μόνο τα α. και γ. είναι σωστά.
- Μόνο τα β. και γ. είναι σωστά.
- Δε γνωρίζω.

11. Είστε κάτοχος μετοχικού χαρτοφυλακίου αξίας 100.000 USD. Την ημέρα αγοράς η ισοτιμία EUR-USD ήταν 1,25. Τρεις ημέρες αργότερα, η αξία του χαρτοφυλακίου σας είναι 101.000 USD. Αποτιμώντας την αξία του χαρτοφυλακίου σας σε EUR και κατανοώντας το συναλλαγματικό ρίσκο, το πραγματικό κέρδος της θέσης σας είναι:

- 1.000\$
- 1.000€
- Δε γνωρίζω.
- 1.000\$ * τη θετική ή αρνητική μεταβολή της ισοτιμίας.

ΜΕΡΟΣ Β': ΕΠΕΝΔΥΤΙΚΟΙ ΣΤΟΧΟΙ / ΠΡΟΦΙΛ ΚΙΝΔΥΝΟΥ

1. Ποια είναι η βασική σας επιδίωξη με την πραγματοποίηση επενδύσεων;

- Παροχή σταθερού εισοδήματος.
- Εισόδημα και επίτευξη υπεραξίας.
- Επίτευξη υπεραξίας.

2. Ο επενδυτικός ορίζοντας των επενδύσεών σας είναι:

- Μικρός < 1 έτος.
- Μεσοπρόθεσμος 1-3 έτη.
- Μακροπρόθεσμος > 3 έτη.

3. Στο παρακάτω γράφημα παρουσιάζονται τα υποθετικά αποτελέσματα 5 διαφορετικών χαρτοφυλακίων. Λαμβάνοντας υπ' όψιν ότι αυτό με τα υψηλότερα δυνητικά κέρδη εγκυμονεί και τον μεγαλύτερο επενδυτικό κίνδυνο, ποιο θα επιλέγατε:

- Χαρτοφυλάκιο Α.
- Χαρτοφυλάκιο Β.
- Χαρτοφυλάκιο Γ.
- Χαρτοφυλάκιο Δ.

- Χαρτοφυλάκιο Ε.

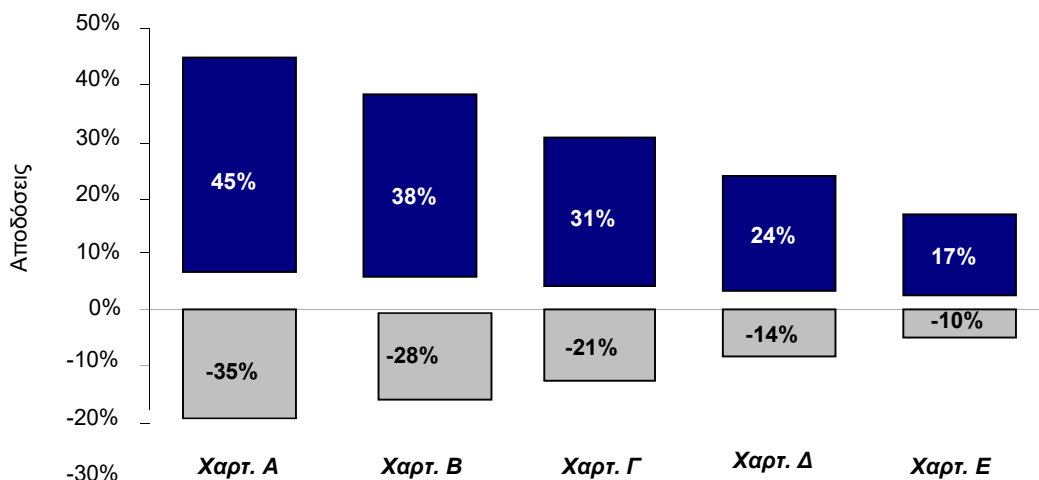

4. Το ποσοστό του αρχικού σας κεφαλαίου που θεωρείτε απολύτως απαραίτητο για να διατηρηθεί είναι:

- 100%
- 80%
- 60%
- Κάτω από 60%

5. Σε περίπτωση που η αξία της αρχικής σας επένδυσης (επενδεδυμένο κεφάλαιο), σε δεδομένη στιγμή, βρισκόταν χαμηλότερα από το ποσοστό που δηλώσατε ανωτέρω, ποια θα ήταν η αντίδραση σας:

- Θα ρευστοποιούσα το σύνολο της επένδυσης διασφαλίζοντας την τρέχουσα αξία.
- Θα ρευστοποιούσα ένα μέρος της επένδυσης.
- Δεν θα πραγματοποιούσα καμία ενέργεια.
- Θα τοποθετούσα και άλλα κεφάλαια, αυξάνοντας τη συνολική αξία της επένδυσης, προσδοκώντας να αποκομίσω ακόμα περισσότερα κέρδη σε απόλυτο μέγεθος.

6. Γνωρίζετε, ότι η επιδίωξη υψηλότερης απόδοσης συνοδεύεται από την ανάληψη υψηλότερου κινδύνου απομείωσης του κεφαλαίου σας. Ποια είναι η ανεκτικότητα που είστε σε θέση να επιδείξετε σε περίπτωση πραγματοποίησης ζημιών;

- Σχετικά μικρή.
- Μέση – ουδέτερη.
- Σχετικά μεγάλη.
- Αναμφισβήτητα μεγάλη.

ΜΕΡΟΣ Γ' – ΟΙΚΟΝΟΜΙΚΗ ΚΑΤΑΣΤΑΣΗ:

1. Οικογενειακή Κατάσταση

Εξαρτώμενα Προστατευόμενα Μέλη:

- Κανένα
- 1
- 2
- 3
- 4
- 5

2. Ποιό από τα παρακάτω περιγράφει καλύτερα την επαγγελματική σας κατάσταση;

- Άνεργος.
- Συνταξιούχος.
- Μισθωτός.
- Ελεύθερος Επαγγελματίας / Επιχειρηματίας.
- Άλλο (υψηλής εισοδηματικής απόδοσης)_____

3. Οι τρέχουσες και οι μελλοντικές πηγές εισοδήματός σας (π.χ. μισθός, σύνταξη) είναι:

- Πολύ ασταθείς.
- Ασταθείς.
- Σχετικά σταθερές.
- Σταθερές.
- Πολύ σταθερές.

4. Τα κεφάλαια που σκοπεύετε να επενδύσετε μέσω της Εταιρίας:

- Σας είναι απολύτως απαραίτητα.
- Αποτελούν τοποθέτηση περισεύματος.

5. Η τρέχουσα ρευστότητά σας αρκεί για να καλύψει επαρκώς τις βασικές σας ανάγκες:

- Για περισσότερο από 12 μήνες.
- Μεταξύ 4 και 12 μηνών.
- Για λιγότερο από 4 μήνες.

6. Πώς προτίθεστε να αντιμετωπίσετε περιπτώσεις έκτακτων οικονομικών υποχρεώσεων;

- Άλλα εισοδήματα.
- Ρευστοποίηση χαρτοφυλακίου.
- Ρευστοποίηση άλλων περιουσιακών στοιχείων.

Ο Πελάτης – Φυσικό Πρόσωπο	
Επώνυμο: _____	Όνομα: _____
<hr/>	
(Υπογραφή)	
Βεβαίωση Γνησίου Υπογραφής _____	

Υπογραφή Εταιρίας	
Νόμιμος Εκπρόσωπος	
Επώνυμο: _____	Όνομα: _____
Ιδιότητα: _____	
<hr/>	<hr/>
(Υπογραφή)	(Σφραγίδα)
(Η παρούσα καταρτίζεται με την υπογραφή της Εταιρίας η οποία και συνιστά και αποδοχή της Εταιρίας για την εκ μέρους της παροχή των Επενδυτικών Υπηρεσιών)	

Certificate of Foreign Status of Beneficial Owner for United States Tax Withholding and Reporting (Individuals)

(Rev. October 2021)

► For use by individuals. Entities must use Form W-8BEN-E.

OMB No. 1545-1621

Department of the Treasury
Internal Revenue Service

► Go to www.irs.gov/FormW8BEN for instructions and the latest information.

► Give this form to the withholding agent or payer. Do not send to the IRS.

Do NOT use this form if:

Instead, use Form:

- You are NOT an individual W-8BEN-E
- You are a U.S. citizen or other U.S. person, including a resident alien individual W-9
- You are a beneficial owner claiming that income is effectively connected with the conduct of trade or business within the United States (other than personal services) W-8ECI
- You are a beneficial owner who is receiving compensation for personal services performed in the United States 8233 or W-4
- You are a person acting as an intermediary W-8IMY

Note: If you are resident in a FATCA partner jurisdiction (that is, a Model 1 IGA jurisdiction with reciprocity), certain tax account information may be provided to your jurisdiction of residence.

Part I Identification of Beneficial Owner (see instructions)

1 Name of individual who is the beneficial owner		2 Country of citizenship
3 Permanent residence address (street, apt. or suite no., or rural route). Do not use a P.O. box or in-care-of address.		
City or town, state or province. Include postal code where appropriate.		Country
4 Mailing address (if different from above)		
City or town, state or province. Include postal code where appropriate.		Country
5 U.S. taxpayer identification number (SSN or ITIN), if required (see instructions)		
6a Foreign tax identifying number (see instructions)	6b Check if FTIN not legally required <input type="checkbox"/>	
7 Reference number(s) (see instructions)	8 Date of birth (MM-DD-YYYY) (see instructions)	

Part II Claim of Tax Treaty Benefits (for chapter 3 purposes only) (see instructions)

9 I certify that the beneficial owner is a resident of _____ within the meaning of the income tax treaty between the United States and that country.

10 Special rates and conditions (if applicable—see instructions): The beneficial owner is claiming the provisions of Article and paragraph _____ of the treaty identified on line 9 above to claim a _____ % rate of withholding on (specify type of income): _____.

Explain the additional conditions in the Article and paragraph the beneficial owner meets to be eligible for the rate of withholding: _____

Part III Certification

Under penalties of perjury, I declare that I have examined the information on this form and to the best of my knowledge and belief it is true, correct, and complete. I further certify under penalties of perjury that:

- I am the individual that is the beneficial owner (or am authorized to sign for the individual that is the beneficial owner) of all the income or proceeds to which this form relates or am using this form to document myself for chapter 4 purposes;
- The person named on line 1 of this form is not a U.S. person;
- This form relates to:
 - (a) income not effectively connected with the conduct of a trade or business in the United States;
 - (b) income effectively connected with the conduct of a trade or business in the United States but is not subject to tax under an applicable income tax treaty;
 - (c) the partner's share of a partnership's effectively connected taxable income; or
 - (d) the partner's amount realized from the transfer of a partnership interest subject to withholding under section 1446(f);
- The person named on line 1 of this form is a resident of the treaty country listed on line 9 of the form (if any) within the meaning of the income tax treaty between the United States and that country; and
- For broker transactions or barter exchanges, the beneficial owner is an exempt foreign person as defined in the instructions.

Furthermore, I authorize this form to be provided to any withholding agent that has control, receipt, or custody of the income of which I am the beneficial owner or any withholding agent that can disburse or make payments of the income of which I am the beneficial owner. **I agree that I will submit a new form within 30 days if any certification made on this form becomes incorrect.**

Sign Here ▶

I certify that I have the capacity to sign for the person identified on line 1 of this form.

Signature of beneficial owner (or individual authorized to sign for beneficial owner)

Date (MM-DD-YYYY)

Print name of signer

Certificate of Foreign Status of Beneficial Owner for United States Tax Withholding and Reporting (Individuals)

► For use by individuals. Entities must use Form W-8BEN-E.

► Go to www.irs.gov/FormW8BEN for instructions and the latest information.

► Give this form to the withholding agent or payer. Do not send to the IRS.

Do NOT use this form if:

- You are NOT an individual W-8BEN-E
- You are a U.S. citizen or other U.S. person, including a resident alien individual W-9
- You are a beneficial owner claiming that income is effectively connected with the conduct of trade or business within the United States (other than personal services) W-8ECI
- You are a beneficial owner who is receiving compensation for personal services performed in the United States 8233 or W-4
- You are a person acting as an intermediary W-8IMY

Instead, use Form:

Note: If you are resident in a FATCA partner jurisdiction (that is, a Model 1 IGA jurisdiction with reciprocity), certain tax account information may be provided to your jurisdiction of residence.

Part I Identification of Beneficial Owner (see instructions)

1 Name of individual who is the beneficial owner ΟΝΟΜΑ ΕΠΙΘΕΤΟ ΛΑΤΙΝΙΚΑ (ΑΠΟ ΤΑΥΤΟΤΗΤΑ Η ΔΙΑΒΑΤΗΡΙΟ)		2 Country of citizenship π.χ. GREECE	
3 Permanent residence address (street, apt. or suite no., or rural route). Do not use a P.O. box or in-care-of address. ΔΙΕΥΘΥΝΣΗ			
City or town, state or province. Include postal code where appropriate. ΠΟΛΗ με Τ.Κ.		Country π.χ. GREECE	
4 Mailing address (if different from above)			
City or town, state or province. Include postal code where appropriate.		Country	
5 U.S. taxpayer identification number (SSN or ITIN), if required (see instructions)			
6a Foreign tax identifying number (see instructions) ΑΦΜ		6b Check if FTIN not legally required <input type="checkbox"/>	
7 Reference number(s) (see instructions)		8 Date of birth (MM-DD-YYYY) (see instructions) π.χ. 12-28-1974	

Part II Claim of Tax Treaty Benefits (for chapter 3 purposes only) (see instructions)

9 I certify that the beneficial owner is a resident of **π.χ. GREECE** within the meaning of the income tax treaty between the United States and that country.

10 Special rates and conditions (if applicable—see instructions): The beneficial owner is claiming the provisions of Article and paragraph _____ of the treaty identified on line 9 above to claim a _____ % rate of withholding on (specify type of income): _____

Explain the additional conditions in the Article and paragraph the beneficial owner meets to be eligible for the rate of withholding: _____

Part III Certification

Under penalties of perjury, I declare that I have examined the information on this form and to the best of my knowledge and belief it is true, correct, and complete. I further certify under penalties of perjury that:

- I am the individual that is the beneficial owner (or am authorized to sign for the individual that is the beneficial owner) of all the income or proceeds to which this form relates or am using this form to document myself for chapter 4 purposes;
- The person named on line 1 of this form is not a U.S. person;
- This form relates to:
 - (a) income not effectively connected with the conduct of a trade or business in the United States;
 - (b) income effectively connected with the conduct of a trade or business in the United States but is not subject to tax under an applicable income tax treaty;
 - (c) the partner's share of a partnership's effectively connected taxable income; or
 - (d) the partner's amount realized from the transfer of a partnership interest subject to withholding under section 1446(f);
- The person named on line 1 of this form is a resident of the treaty country listed on line 9 of the form (if any) within the meaning of the income tax treaty between the United States and that country; and
- For broker transactions or barter exchanges, the beneficial owner is an exempt foreign person as defined in the instructions.

Furthermore, I authorize this form to be provided to any withholding agent that has control, receipt, or custody of the income of which I am the beneficial owner or any withholding agent that can disburse or make payments of the income of which I am the beneficial owner. **I agree that I will submit a new form within 30 days if any certification made on this form becomes incorrect.**

I certify that I have the capacity to sign for the person identified on line 1 of this form.

Sign Here ▶

Signature of beneficial owner (or individual authorized to sign for beneficial owner) ΟΝΟΜΑ ΕΠΙΘΕΤΟ	Date (MM-DD-YYYY) π.χ. 12-30-2021
Print name of signer	

Πρόσθετα Στοιχεία στο πλαίσιο εξακρίβωσης και επαλήθευσης των στοιχείων του πελάτη

Στοιχεία Πελάτη	Συνοδευόμενα Πιστοποιητικά	Ειδικές Περιπτώσεις
1. Ταυτοποίηση	Φωτοαντίγραφο ΑΔΤ <i>ή</i> Διαβατήριο σε ισχύ <i>ή</i> Ταυτότητα υπηρετούντων σε σώματα ασφαλείας	<u>Για ανήλικους που δεν διαθέτουν ΑΔΤ:</u> Πιστοποιητικό γεννήσεως
2. Τραπεζικός Λογαριασμός	Φωτοαντίγραφο Βιβλιαρίου Τραπέζης <i>ή</i> Φωτοαντίγραφο statement τράπεζας στο οποίο αναφέρεται το όνομα του δικαιούχου <i>ή</i> Αποστολή IBAN και δικαιούχων μέσω e-banking	
3. Στοιχεία Επικοινωνίας	Λογαριασμός σταθερού τηλεφώνου επικοινωνίας (στο όνομα του πελάτη) <i>ή</i> Υπεύθυνη Δήλωση του Ν.105	<u>Αν ο πελάτης δεν διαθέτει στο όνομά του σταθερό τηλέφωνο επικοινωνίας:</u> Υπεύθυνη Δήλωση του Ν.105, που να αναγράφει: “Χρησιμοποιώ το (αριθμός) σταθερό τηλέφωνο επικοινωνίας.” <u>Αν ο πελάτης δεν διαθέτει γενικά σταθερό τηλέφωνο επικοινωνίας:</u> Υπεύθυνη Δήλωση του Ν.105, που να αναγράφει: “Δεν χρησιμοποιώ σταθερό τηλέφωνο επικοινωνίας”
4. Ασκούμενο Επάγγελμα	Βεβαίωση Εργοδότη <i>ή</i> Βεβαίωση Αποδοχών <i>ή</i> Επαγγελματική ταυτότητα <i>ή</i> Παραστατικά Έγγραφα ΔΟΥ <i>ή</i> Δήλωση Έναρξης Επιτηδεύματος <i>ή</i> Παραστατικό Ασφαλιστικού Φορέα	<u>Για τους ελεύθερους επαγγελματίες/επιχειρηματίες/αυτοαπασχολούμενους:</u> Κωδικός Αριθμός Δραστηριότητας (ΚΑΔ), μέσω taxis <u>Για τους εισοδηματίες:</u> Υπεύθυνη Δήλωση του Ν.105 που να αναγράφει: “Τα εισοδήματά μου, προέρχονται από εκμετάλλευση ακίνητης περιουσίας” <u>Για τους άνεργους :</u> Υπεύθυνη Δήλωση του Ν.105 που να αναγράφει: “Είμαι ανεπάγγελτος” <u>Για τους φοιτητές :</u> Βεβαίωση σχολής <i>ή</i> Φοιτητικό πάσο σε ισχύ
5. Εισοδηματική Ικανότητα	Δύο πρόσφατα εκκαθαριστικά σημειώματα της εφορίας	<u>Για τους άνεργους φοιτητές:</u> Βεβαίωση Απόδοσης ΑΦΜ, τελευταία εκκαθαριστικά σημειώματα γονέων και Υπεύθυνη Δήλωση του Ν.105 που να αναγράφει: “Δεν έχω εισοδήματα”
6. Γνησιότητα Υπογραφής	*Ψηφιακή υπογραφή από αναγνωρισμένο φορέα <i>ή</i> **Ψηφιακή Βεβαίωση Εγγράφου μέσω gov.gr <i>ή</i> ***Γνήσιο Υπογραφής από ΚΕΠ <i>ή</i> Αστυνομική Αρχή (απαιτούνται και μονογραφές πελάτη, σε κάθε σελίδα της σύμβασης)	<u>Προσοχή!:</u> Η Ψηφιακή Υπογραφή/Βεβαίωση Εγγράφου, θα πρέπει να αποτελεί το τελικό στάδιο της συμπλήρωσης της σύμβασης. Εκ των υστέρων, απαγορεύεται οποιαδήποτε τροποποίηση/προσθήκη/διόρθωση.

- Οι Όροι Παροχής Υπηρεσιών, οι Υπεύθυνες Δηλώσεις καθώς και τα δικαιολογητικά που μας προσκομίζονται, θα πρέπει να προέρχονται από το ίδιο email, που έχει δηλωθεί στους Όρους Παροχής Υπηρεσιών.
- Όπου ζητείται Υπεύθυνη Δήλωση, απαιτείται να συνοδεύεται από το **γνήσιο της υπογραφής** του πελάτη είτε από ΚΕΠ *ή* Αστυνομική Αρχή, είτε μέσω gov.gr.
- Σε περίπτωση που ο πελάτης δηλώσει στη σύμβασή του πως επιθυμεί η επικοινωνία να πραγματοποιείται στην **επαγγελματική του διεύθυνση**, θα πρέπει να προσκομίσουν και τα κατάλληλα έγγραφα πιστοποίησής της διεύθυνσης και του τηλεφώνου (όπου είναι δυνατόν), πέραν της οικίας.
- **Σε περίπτωση ανήλικων**, απαιτείται η προσκόμιση όλων των παραπάνω δικαιολογητικών από τους κηδεμόνες, καθώς και Υπεύθυνη Δήλωση του Ν.105 από τον κάθε κηδεμόνα στο ελεύθερο κείμενο της οποίας, να αναγράφει: “Ασκή γονική μέριμνα επί του ανήλικου τέκνου μου (ονοματεπώνυμο), του (πατρώνυμο).
- Η Εταιρεία διατηρεί το δικαίωμα να ζητήσει πρόσθετα δικαιολογητικά, κατά την κρίση της.