

Εβδομαδιαία κλεισίματα και αποδόσεις δεικτών

1.400,61

Εβδομάδα: +1,24% Έτος: +8,31%

Min (Εβδ.): 1.385,24
Max (Εβδ.): 1.423,83

Min (2024): 1.296,45
Max (2024): 1.437,32

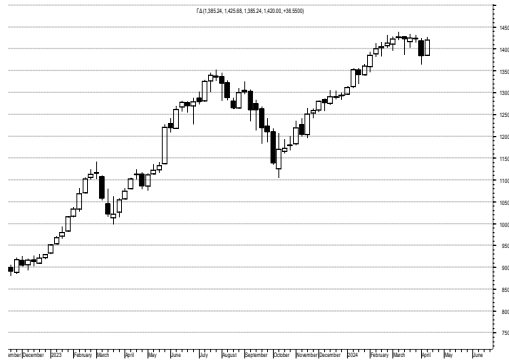

Εβδομαδιαίο διάγραμμα Γενικού Δείκτη

Συνολική Κεφαλαιοποίηση της Αγοράς: **97,2 δισ. ευρώ**
Μέση ημερήσια αξία συναλλαγών (εβδομάδα): **119,9 εκατ. ευρώ**
Δ(% vs. προηγ. εβδομάδα): **+1,2 %**
Μέση ημερήσια αξία συναλλαγών (2024): **142,7 εκατ. ευρώ**
Δ(% vs. 2023): **+29,3 %**
Εισροές/ Εκροές Μετοχ. Αμοιβαία Εσωτερικού εβδ.: **+22,2 εκατ. ευρώ**
Εισροές/ Εκροές Μετοχ. Αμοιβαία Εσωτ. έτος: **+50,5 εκατ. ευρώ**

■ Το γεωπολιτικό ρίσκο στο επίκεντρο

Εβδομάδα αυξημένης μεταβλητότητας με κλείσιμο που είχε μάλλον απαισιόδοξη επίγευση ήταν αυτή που ολοκληρώθηκε στο ΧΑ την Παρασκευή. Οι 55 εταιρίες που έχουν δημοσιεύσει μέχρι σήμερα αποτελέσματα οδηγούν την κερδοφορία του ΧΑ σε νέο ιστορικό υψηλό, όπως και οι ανακοινώσεις των επιχειρηματικών συμφωνιών που διατηρούν το επιλεκτικό ενδιαφέρον της Αγοράς. Ωστόσο την ίδια στιγμή οι γεωπολιτικοί κίνδυνοι έχουν αυξηθεί επικίνδυνα με την κλιμάκωση της έντασης στην Μ. Ανατολή γεγονός το οποίο έχει αντανάκλαση στην τιμή του πετρελαίου, στα ομόλογα αλλά και τα επίπεδα ρεκόρ διαπραγμάτευσης του χρυσού. Επί του παρόντος ο συνδυασμός της έλλειψης άλλων άμεσων εγχώριων καταλυτών και η πιθανότητα μιας γενικευμένης πολεμικής σύρραξης στην Μ. Ανατολή λειτούργουν ανασταλτικά στην εκδήλωση νέου αγοραστικού ενδιαφέροντος και υπερισχύουν άλλων προσδοκίων ή αριθμητικών δεδομένων στις αποτιμήσεις. Τα δύο πρόσωπα που έδειξε το ΧΑ μέσα σε λίγες συνεδριάσεις δείχνουν την εύθραυστη ισορροπία στην οποία βρίσκεται η αγορά ενώ η συγκυρία προσομοιάζει πολύ με την περίοδο του 1980 ως προς την εκδήλωση ροών προς πιο συντηρητικού προφίλ επενδύσεις.

Πέρα από τα γεωπολιτικά, στο εξωτερικό η εστίαση έχει μεταφερθεί στα αποτελέσματα του α' τριμήνου που δημοσιεύονται στις ΗΠΑ τα οποία δίνουν ένα πιο επιλεκτικό τόνο στις αγορές. Κατά τα λοιπά η εβδομάδα που πέρασε είχε καταλύτες που κινήθηκαν και προς τις δύο κατευθύνσεις αφενός από τα υψηλότερα των αναμενόμενων μεγέθη του πληθωρισμού αφετέρου από τις εκτιμήσεις για την εταιρική κερδοφορία. Πλέον η εκτίμηση της αγοράς για τις πιθανές μειώσεις επιτοκίων στις ΗΠΑ περιορίζεται σε δύο για το υπόλοιπο της χρονιάς ενώ η εταιρική κερδοφορία του α' τριμήνου με βάση τις εκτιμήσεις των αναλυτών αναμένεται να δείξει θετικό πρόσημο (εκτ. +3%) για τρίτο συνεχόμενο τρίμηνο. Η ανθεκτικότητα αυτή θεωρήθηκε ικανή να συντηρήσει τις προσδοκίες για μια χρονιά υπέρβασης της κερδοφορίας σε σχέση με το 2023 υποστηρίζοντας μια μετριοπαθή άνοδο με συνήθεις υπόπτους από τον κλάδο τεχνολογίας.

Τεχνικά, ο Γενικός Δείκτης ανέκτησε όσα έχασε την περασμένη εβδομάδα σε ένα δυναμικό rebound που επανέφερε την διαγραμματική αισιοδοξία. Μάλιστα η ένταση της ανόδου έφερε οριακά σε ανοδική διάθεση τον MACD για πρώτη φορά μετά τις 23 Φεβρουαρίου ενώ το κλείσιμο της Παρασκευής κράτησε την επαφή με την ζώνη των 1.400 μονάδων. Οι ταλαντωτές παραμένουν σε ουδέτερες ζώνες στα ημερήσια διαγράμματα διατηρώντας ίσες αποστάσεις από τις περιοχές τοπικών υπερβολών. Αν και η μεταβλητότητα από τις αρχές Απριλίου έχει αυξηθεί η παρουσία αγοραστικού ενδιαφέροντος σε κομβικά σημεία της τάσης δεν έχει αφήσει την αγορά να χάσει την επαφή της με τα υψηλά της χρονιάς. Παρόλα αυτά ο σχηματισμός συσώρευσης δεν έχει λυθεί, η ζώνη των 1.380 - 1.420 μονάδων διατηρεί τον Γενικό Δείκτη σε εύρος διακύμανσης από τις αρχές Φεβρουαρίου και αυτό είναι και το επικρατέστερο σενάριο της επόμενης εβδομάδας.

Στο εξωτερικό συνεχίζονται οι δημοσιεύσεις αποτελεσμάτων α' τριμήνου στις ΗΠΑ την ερχόμενη εβδομάδα με κυριότερες αυτές των Goldman Sachs (15/04), Bank of America, Johnson & Johnson, Morgan Stanley (16/04) Blackstone, Netflix (18/04) American Express και P&G (19/04). Σε μάκρο επίπεδο ξεχωρίζουν οι ανακοινώσεις για τις λιανικές πωλήσεις Μαρτίου στις ΗΠΑ (15/04) και τον πληθωρισμό στην Ευρωζώνη (17/04) για τον οποίο εκτιμάται ότι θα περιοριστεί τον Μάρτιο στο 2,4%.

Στα εγχώρια προγραμματισμένα γεγονότα οι εισηγμένες που ανακοινώνουν αποτελέσματα του 2023 την ερχόμενη εβδομάδα είναι οι Orilina Properties, Viokarpet, Kpi-Kpi (16/04), Jumbo, OΛΘ, Lamda Development, ΑΔΜΗΕ (17/04) και Αloumyl (19/04). Χωρίς το μέρισμα χρήσης 2023 θα διαπραγματεύονται την Δευτέρα οι μετοχές της Πετρόπουλος (€0,8644), την Πέμπτη χωρίς το μέρισμα θα διαπραγματεύονται οι μετοχές της Τράπεζας της Ελλάδος (€0,6720) ενώ την Παρασκευή θα είναι κομμένη η μετοχή της Παπουτσάνης από το υπόλοιπο μερίσματος της περυσινής χρήσης (€0,04). Επισημαίνεται τέλος ότι το βράδυ της την ερχόμενης Παρασκευής η S&P θα ανακοινώσει την ετιμηγορία της για το ελληνικό αξιόχρεο.

Δείκτης	Κλείσιμο	Δ(%)	2024
ΓΕΝΙΚΟΣ ΔΕΙΚΤΗΣ	1.400,61	+1,24%	+8,31%
Συνολική απόδοση ΓΔ	2.556,37	+1,24%	+8,53%
FTSE ΧΑ 25	3.395,74	+2,02%	+8,74%
FTSE ΧΑ MID 40	2.261,59	-1,13%	+0,48%
ATHEX ESG	1.593,61	+1,96%	+8,28%
Τράπεζες	1.202,29	+3,23%	+13,25%
Πρώτες Ύλες	4.740,54	-0,34%	-2,65%
Ενέργεια - Κοινή ωφέλεια	5.157,05	+2,03%	+3,40%
Καταναλωτικά προϊόντα	5.283,56	+0,41%	+5,34%
Χρηματ. Υπηρεσίες	5.658,04	+3,12%	+12,84%
Βιομηχανία	5.826,15	-0,11%	+14,66%
Ακίνητη Περιουσία	4.828,23	+0,86%	-2,67%
Τεχνολ. & Τηλεπικοινωνίες	5.308,22	+0,65%	+4,65%
Βασικά Αγαθά	6.056,21	-0,08%	+19,02%

Beta Securities Focus List

Οι αποτιμήσεις των εταιριών της μεγάλης κεφαλαιοποίησης (Κλείσιμο 11/04/2024)

Μετοχή	Τιμή	Απόδοση '24 (%)	Κεφαλαιοποίηση	PE '22	PE '23 Εκτ.	PE '24 Εκτ.	EV/EBITDA '24	P/BV	P/S	DY '23
ΔΕΗ	12,02	7,7%	4.591,6		20,14	13,35	4,83	1,01	0,60	2,08%
ΔΑΑ	8,25	0,6%	2.475,0	14,73	10,69	13,20	8,50	5,05	4,10	4,00%
ΕΛΛΗΝΙΚΑ ΧΡΗΜΑΤΙΣΤΗΡΙΑ	5,22	-1,5%	315,0	38,35	24,23	19,42	10,45	3,01	6,97	4,60%
ΟΤΕ	14,45	12,0%	6.040,1	11,17	11,36	11,42	4,85	3,11	1,74	4,91%
ΟΠΑΠ	16,23	5,6%	6.006,1	10,14	14,71	13,10	8,04	8,11	2,88	11,40%
ΤΕΡΝΑ ΕΝΕΡΓΕΙΑΚΗ	18,40	15,7%	2.173,1	38,17	31,71	22,68	12,17	4,71	8,49	
JUMBO	26,28	4,6%	3.575,7	14,38	12,59	11,54	7,66	2,60	3,50	
ΜΥΤΙΛΗΝΑΙΟΣ	35,62	-2,9%	5.089,8	10,92	8,17	8,07	5,98	1,98	0,93	4,21%
ΜΟΤΟΡ ΟΪΛ	26,88	13,1%	2.977,8	3,08	3,85	5,67	4,58	1,12	0,22	6,70%
ΣΑΡΑΝΤΗΣ	11,10	32,5%	742,0	17,97	8,73	15,92	9,42	2,10	0,74	2,02%
ΑΕΓΕΑΝ	12,51	10,3%	1.128,0	8,52	6,69	8,21	3,92	2,15	0,67	6,00%
ΕΛΛΑΚΤΩΡ	2,54	-0,4%	884,4	1,78	98,27		3,81	1,05	0,88	
ΓΕΚΤΕΡΝΑ	16,70	26,9%	1.727,2	12,65	16,48	16,08	5,69	1,92	0,47	
Ε.Υ.Δ.Α.Π.	5,60	-8,0%	596,4	118,90	12,80	12,80	2,99	0,71	1,74	
ΚΡΙ - ΚΡΙ	11,20	16,9%	370,3	116,64	11,71	11,71	7,28	3,69	1,84	
Ο.Λ.Π.	25,85	11,4%	646,3	12,22	14,59	14,59	6,55	1,82	2,94	5,18%
ΦΟΥΡΑΣ	4,23	5,6%	220,3	11,49	12,04	11,05	6,18	1,20	0,41	2,84%
HELLENIC ENERGY	8,29	13,9%	2.533,7	2,85	5,30	6,29	4,79	0,88	0,20	10,86%
COCA COLA	27,70	4,8%	10.331,5	16,53	13,52	13,28	7,38	3,34	1,01	3,36%
TITAN	26,20	22,1%	2.052,1	18,71	7,74	7,63	5,07	1,44	0,81	3,24%
LAMDA DEVELOPMENT	6,70	-0,9%	1.184,1		10,48	6,27	9,26	1,04	4,48	
ΠΑΠΟΥΤΣΑΝΗΣ	2,63	14,8%	71,3	12,96	15,26	15,26	9,54	2,39	1,14	2,66%
SENERGY	7,26	1,4%	1.380,6	22,85	18,92	12,80	7,56	3,41	0,85	1,10%
ΑΔΜΗΕ	2,21	-0,7%	1.023,1	17,58	8,92	8,92	6,83	0,69	2,98	
ΕΛΒΑΛΧΑΛΚΟΡ	1,91	3,0%	715,2	4,49	25,10	5,54	5,74	0,76	0,22	2,10%
ΑΥΤΟHELLAS	13,52	5,8%	657,4	7,96	7,74	8,09	4,38	1,49	0,66	5,18%
QUEST	5,48	-2,5%	587,6	14,07	13,33	11,05	7,24	2,25	0,49	3,83%
Μέσος όρος			60.095,8	14,08	14,19	11,46	6,59	2,98	1,81	4,17%
Μετοχή	Τιμή	Απόδοση '24 (%)	Κεφαλαιοποίηση	PE '22	PE '23 Εκτ.	PE '24 Εκτ.		P/TBV		DY '23
ΠΕΙΡΑΙΩΣ	3,9180	22,4%	4.898,9	5,44	6,22	5,78		0,77		1,61%
ΑΛΦΗ ΤΡΑΠΕΖΑ	1,6340	6,2%	3.844,5	9,67	6,29	5,53		0,60		3,06%
ΕΘΝΙΚΗ ΤΡΑΠΕΖΑ	7,4500	18,4%	6.814,6	6,09	6,16	6,86		0,96		4,83%
EUROBANK	1,8950	17,7%	7.042,7	5,30	6,37	6,84		0,93		4,75%
Τράπεζες			22.600,8	5,68	6,26	6,40		0,85		3,81%
Universe			82.696,6	12,5	12,39	10,08		1,42		4,07%

Η παρουσίαση αυτή δεν αποτελεί επενδυτική πρόταση ή προτροπή αγοράς / πώλησης μετοχών

Σημειώσεις για τους πίνακες:

- Η κεφαλαιοποίηση αναφέρεται σε εκατομμύρια ευρώ.
- Το κλείσιμο των τιμών αφορά την προηγούμενη συνεδρίαση από την έκδοση του παρόντος.
- Η μερισματική απόδοση (DY '23) αφορά δημοσιευθέντα μερίσματα και επιστροφές κεφαλαίου για την χρήση του 2023 για όσες εταιρίες έχουν ανακοινώσει μεγέθη χρήσης.
- PE: Τιμή/Καθαρά κέρδη, EV/EBITDA: Αξία επιχείρησης/Λειτουργικά κέρδη, P/BV: Τιμή/Λογιστική Αξία, P/S: Τιμή/Κύκλο Εργασιών.
- Οι τραπεζικές μετοχές περιλαμβάνουν το σύνολο των εκδοθέντων μετοχών από το ΤΧΣ.
- Η καθαρή θέση των τραπεζών περιλαμβάνει προσεγγιστικά την επίπτωση της εφαρμογής του ΔΠΧΠ 9 από 1/1/2018.

Γνωστοποιήσεις

Υπεύθυνο Πρόσωπο

- Υπεύθυνο πρόσωπο: Beta Χρηματιστηριακή ΑΕΠΕΥ.
- Συντάκτες Ανάλυσης: Μανώλης Χατζηδάκης, Υπεύθυνος Τμήματος Ανάλυσης, Πιστοποιημένος Αναλυτής Μετοχών και Αγοράς, Γιάννης Καλογερόπουλος, Πιστοποιημένος Αναλυτής Μετοχών και Αγοράς.
- Αρμόδια Εποπτική Αρχή: Επιτροπή Κεφαλαιαγοράς.

Ανεξαρτησία Αναλυτή

Ο αναλυτής ο οποίος εκπονεί αυτή την ανάλυση του οποίου τα στοιχεία αναφέρονται ανωτέρω βεβαιώνει ότι:

- (α) όλες οι γνώμες που αναφέρονται σε αυτή την ανάλυση αντικατοπτρίζουν προσωπικές απόψεις, σχετικά με όλους τους εκδότες τίτλων και χρηματοπιστωτικά μέσα που αναφέρονται στην ανάλυση / πρωινή - εβδομαδιαία ενημέρωση / επενδυτική στρατηγική,
- (β) η αμοιβή του δεν συνδέεται ούτε πρόκειται να συνδεθεί άμεσα ή έμμεσα με τις συγκεκριμένες συστάσεις ή απόψεις που εκφράζονται στην παρούσα ανάλυση / πρωινή - εβδομαδιαία ενημέρωση / επενδυτική στρατηγική, ούτε συνδέεται με υπηρεσίες επενδυτικής τραπεζικής που τυχόν παρέχει η Beta Χρηματιστηριακή ΑΕΠΕΥ.

Πιθανή Σύγκρουση Συμφερόντων

- Σημειώνεται ότι η Beta Χρηματιστηριακή ΑΕΠΕΥ και οι εργαζόμενοι στην εταιρία ενδέχεται να προβαίνουν σε κάθε είδους νόμιμες συναλλαγές επί μετοχών για ίδιο λογαριασμό ή για λογαριασμό τρίτων ή και να παρέχουν τις υπηρεσίες τους στους εκδότες των μετοχών αυτών. Συνεπώς, οι επενδυτές θα πρέπει να λαμβάνουν υπόψη τους ότι η Beta Χρηματιστηριακή ΑΕΠΕΥ ενδέχεται να έχει σύγκρουση συμφερόντων η οποία θα μπορούσε να επηρεάσει την αντικειμενικότητα της ανάλυσης. Η Beta Χρηματιστηριακή ΑΕΠΕΥ δεν αναλαμβάνει ευθύνη για επενδυτικές αποφάσεις βασισμένες στα κείμενα ή τις αξιολογήσεις του παρόντος.

Σημαντικές Γνωστοποιήσεις

- Το περιεχόμενο των παραπάνω αναλύσεων, απόψεων, εκτιμήσεων, κρίσεων δεν έχει αποσταλεί στις αναφερόμενες εταιρίες.
- Για την σύνταξη της ανάλυσης ή/ και για τον καλύτερο σχηματισμό άποψης για την (τις) εταιρεία (είες) που αναφέρεται (ονται) στην παρούσα ανάλυση / πρωινή - εβδομαδιαία ενημέρωση / επενδυτική στρατηγική, ο αναλυτής, μπορεί να έχει δεχθεί την συνδρομή των στελεχών της εταιρίας η οποία μπορεί να είναι, πρόσβαση στο διαδικτυακό τόπο της εταιρίας, προσωπικές συναντήσεις με την διοίκηση και επιτελικό στέλεχ της, παρουσιάσεις και συνεντεύξεις τύπου της εταιρίας ή δημοσιεύματα στον διεθνή και εγχώριο τύπο.
- Η Beta Χρηματιστηριακή ΑΕΠΕΥ θα προβαίνει σε επικαιροποίηση των αναλύσεων των επιμέρους αναφερόμενων εταιριών χωρίς προκαθορισμένη περιοδικότητα αναλόγως με τις εταιρικές ανακοινώσεις, εξελίξεις, τις συνθήκες της αγοράς και τυχόν άλλες δημοσιοποιούμενες πληροφορίες.
- Όλες οι απόψεις, εκτιμήσεις και κρίσεις εκφράζουν την άποψη του αναλυτή κατά την ημερομηνία σύνταξης της ανάλυσης / πρωινής - εβδομαδιαίας ενημέρωσης / επενδυτικής στρατηγικής και υπόκεινται σε αλλαγές χωρίς προηγούμενη προειδοποίηση.
- Η ανάλυση / πρωινή - εβδομαδιαία ενημέρωση / επενδυτική στρατηγική εκπονήθηκε από το τμήμα ανάλυσης με απόλυτη εχεμύθεια και εμπιστευτικότητα χωρίς τη συμμετοχή στελεχών εκτός του τμήματος αυτού και δημοσιοποιήθηκε μετά την ολοκλήρωσή της ταυτοχρόνως στο κοινό και τα στελέχη της εταιρίας.
- Το παραπάνω κείμενο περιέχει πληροφορίες και στοιχεία με σκοπό αποκλειστικά την πληροφόρηση των πελατών της Beta Χρηματιστηριακή ΑΕΠΕΥ και σε καμία περίπτωση δεν μπορεί να θεωρηθεί ως προσφορά, συμβουλή ή προτροπή προς πώληση, αγορά ή διακράτηση εισηγμένων στο ΧΑ μετοχών, παραγώγων προϊόντων, ομολόγων ή άλλων αξιόγραφων. Οι εν λόγω πληροφορίες βασίζονται σε πηγές που θεωρούνται ως αξιόπιστες, των οποίων όμως δεν μπορεί να ελεγχθεί η ακρίβεια και πληρότητα.

Αναφερόμενες Τιμές

- Οι ανωτέρω αναφερόμενες τιμές και οι χρηματοοικονομικοί δείκτες που σχετίζονται με αυτές αναφέρονται στο κλείσιμο της προηγούμενης εργάσιμης ημέρας, εκτός αν αναφέρεται διαφορετικά.

Επεξηγήσεις Αξιολόγησης

- Αξιολόγηση Κινδύνου: Αξιολογούμε τον κίνδυνο της εταιρίας με βάση υποκειμενικά θεμελιώδη στοιχεία, την ιστορική μεταβλητότητα της τιμής της μετοχής καθώς επίσης και την προηγούμενη εμπειρία μας για το βαθμό προβλεψιμότητας των μελλοντικών οικονομικών μεγεθών της εταιρίας, ως ακολούθως: Χαμηλού κινδύνου, Μεσαίου κινδύνου, Υψηλού κινδύνου.

Αξιολόγηση Απόδοσης

- Υπεραπόδοση (Outperform): Απόδοση μεγαλύτερη από 10% σε σχέση με την απόδοση του Γενικού Δείκτη, κατά του επόμενου 12 μήνες.
- Απόδοση ανάλογη της αγοράς (Neutral): Απόδοση μεταξύ -10% και +10% σε σχέση με την απόδοση του Γενικού Δείκτη κατά του επόμενου 12 μήνες.
- Υποαπόδοση (Underperform) : Απόδοση μικρότερη από 10% σε σχέση με την απόδοση του Γενικού Δείκτη, κατά του επόμενου 12 μήνες.



Ανάλυση

Μάνος Χατζηδάκης
210-64.78.988
mchatzidakis@beta.gr

Γιάννης Καλογερόπουλος
210-64.78.987
ikalogeropoulos@beta.gr

Πωλήσεις Θεσμικών Επενδυτών

Βαγγέλης Χαρατσής
210-64.78.920
zaratsisv@beta.gr

Φρίντα Σωτηροπούλου
210-64.78.792
f.sotiropoulou@beta.gr

Ξένες Αγορές

Κώστας Μπούκας
210-64.78.995
kboukas@beta.gr

Πάνος Μπινιάρης
210-64.78.926
biniaris@beta.gr

Πωλήσεις Παραγώγων

Νίκος Ζαχαρόπουλος
210-64.78.946
zaxaropoulos@beta.gr

Beta Χρηματιστηριακή ΑΕΠΕΥ

Μέλος της Αγοράς Μετοχών και της Αγοράς Παραγώγων του Χρηματιστηρίου Αθηνών
Ξένες Αγορές, Διαχείριση Χαρτοφυλακίου, Συμβουλευτικές Υπηρεσίες, On Line Trading

Λεωφόρος Αλεξάνδρας 29, Τ.Κ. 114 73, Αθήνα

Τηλ: 210 64 78 900 | Fax: 210 64 78 901 | Email: info@beta.gr | Web: www.beta.gr